

CONSTRUCTION DU NOUVEAU GROUPE SCOLAIRE DE LA BAUME ET D SALLE POLYVALENTE

Sis Rue des Combattants d'Afrique du Nord, D4, 83600 FREJUS

2.3a - RSX EU - EP

Maitre d'Ouvrage	Commune de Fréjus - Place Camille Foray - 83000 Fréjus	p.cognat@ville-frejus.fr	07 82 72 34 34
AMO	BETEC - 4 Place Carnot - 13002 Marseille	floriana.troche@betec.com	06 99 90 38 76
Architecte Mandataire	François PASQUALINI E.I. - 57 Avenue Aristide BRUNO ST Raphaël	fpasqualini@agence-pasqualini.com	06 22 70 69 37
Architecte Associé	ATELIER S - 5 Rue Guize - 83000 TOULON	olivier.mathieu@atelier-s.fr	04 28 70 69 37
BET Structure	INGENIERIE 84 - 40 av. de la Gare DS - 84300 CAVALLON	corient.chanussot@ingenierie84.fr	04 94 14 17 68
BET VRD	INFRASTRUCTURE - 168, Aire des restaurants 83700 ST RAPHAEL	esthedecon@wanadoo.fr	04 94 14 17 68
BET Thermique Fluides	CEV Ingénierie - 148 Chemin des Aires 83300 PUGET-VILLE	cedric.journe@cev.fr	04 94 14 95 16
Economiste	SNAPSE - 40, rue du Mas de Fuster - 83300 PUGET-VILLE	snapse@wanadoo.fr	04 94 28 28 28
BET Acoustique	VENATHEC - 20, rue René Descartes 13300 AIX EN PROVENCE	r.viennot@venathec.com	06 88 01 02 88
BET Hydraulique	ALIZEE ENVIRONNEMENT - 2 Rue Simone Weil 84100 APT	h.alizee@alizee-env.com	06 81 19 05 48
Coordonnateur SS	SARL SALAMANDRE - 45, rue Notre Dame du peuple - 83000 DRAGUIGNAN	vl@salamandre.fr	06 10 19 74 82
BET Cuisine	ECCO - 1 rue Paul Phébois - 13013 Marseille	bet@ecco-cuisine.fr	06 03 19 48 42
Paysagiste	EUR. MARC RUCHER - Centre d'Affaires La Vallée - B2 - 20 Terrasse de la Vallée - 13011 MARSEILLE	marc@rucher-paysage.com	04 13 42 21 44
Etudes environnementales	TRE ETUDE Ingénierie - 30 chemin de Saint-Pierre - 06502 LE BAR SUR LOUP	contact@tre-etude.fr	06 84 75 82 01
BDM / STD / FLU	SOVIAT - 315, chemin de Pitoum - 06640 ST JEANNET	cedric.gent@soviat.fr	06 01 87 85 48
Bureau de Contrôle	APAVE Espace Vendôme ZAC VERNEDES 2 84400 - PUGET SUR ARGENS	jeremy.ecstang@pave.com	06 23 57 55 15
Coordonnateur SPS	BOCCOUC - 100, rue Frédéric Mistral - 34, rue Nova - LE FCS 20003 83118 FREJUS CEDEX	arnaud.giles@boccouc.com	06 07 72 31 22

PC - Permis de Construire

Auteur: JIM SAPPONE
 Service: AUTOCAD
 Ech: 1/1250e
 Date: 30/10/2023

PROJET	ENTRE	PHASE	DISC	ZONE	NIV	TYPE	TITRE DU DOCUMENT	REV.	EXT.
GSB	IC	PC	TR	TZ	TN	PLN	2.3a - RSX EU - EP	01	pdf

LEGENDE: EAUX USEES

- Canalisation PVC CR8
- Réseau plomberie au Gros Oeuvre
- Tabouret Disconnecteur
- Regard de Visite Ø600
- Regard de Visite Ø800
- Culotte de branchement

LEGENDE: EAUX PLUVIALES

- Canalisation PVC CR8
- Réseau Plomberie ou Gros Oeuvre
- Canalisation PE Anneleur de vidange des bassins
- Grille 50x50, 60x60 & 80x80
- Regard 40x40, 50x50, Ø800 & Ø1000
- Culotte de branchement
- Regard Débit Fuite-Surverse
- Caniveau Grille 15x15
- Caniveau Grille 30x30



CONSTRUCTION DU NOUVEAU GROUPE SCOLAIRE DE LA BAUME ET D SALLE POLYVALENTE

Sis Rue des Combattants d'Afrique du Nord, D4, 83600 Fréjus



2.3b - RESEAUX AEP - ARROSAGE - INCENDIE

Maitre d'ouvrage	Commune de Fréjus - Place Camille Foray - 83600 Fréjus	p.sagne@ville-frejus.fr
AMO	BETEC - 4 Place Carnot - 13002 Marseille	floriane.troche@betec.com
Architecte Mandataire	FRANCOIS PASQUALINI E.I. - 57 Avenue Aristide 83200 ST RAPHAEL	fpasqualini@agence-pasqualini.com
Architecte Associé	ATELIER S - 5, Rue Guize - 83000 TOULON	atelier.mathieu@atelier-s.fr
BET Structure	INGENIERIE 84 - 40 av. de la Gare DS - 84300 CAVALLON	corient.chanussot@ingenierie84.fr
BET VRD	INFRASTRUCTURE - 188, Aire des Restaurants 83700 ST RAPHAEL	esteban@infrastruct.com
BET Thermique Fluides	DEV Ingénierie - 148 Chemin des Aires 83300 PUGET-VILLE	cedric.dev@dev.fr
Economiste	SNAPSE - 40, rue du Mas de Fuster - 83300 PUGET-VILLE	snapse@snapse.fr
BET Acoustique	VENATHIEC - 30, rue René Descartes 13300 AIX EN PROVENCE	r.venathiec@venathiec.com
BET Hydraulique	ALIZEE ENVIRONNEMENT - 2 Rue Simone Weil 84000 AUBIGNAN	h.alizee@alizee-env.com
Coordonnateur SS	SARL SALAMANDRE - 45, rue Notre Dame du peuple - 83000 DRAGUIGNAN	vie@salamandre.com
BET Cuisine	ECOI - 1 rue Paul Pinel - 13013 Marseille	bet@ecoi-cuisine.fr
Payssagiste	EUR MARC RICHER - Centre d'Affaires La Vallée - B2 - 20 Terrasse de la Vallée - 13011 MARSEILLE	marc@richer-payage.com
Bureau environnemental	TRE ETUDE Ingénierie - 30 chemin de Saint-Pierre - 06520 LE BAR SUR LOUP	contact@tre-etude.fr
BDM / STD / FLU	SOVART - 315, chemin de Pitou - 06640 ST JEANNET	cedric.gent@sovart.fr
Bureau de Contrôle	APAVE Espace Vendée - ZAC VERNEDES 2 83400 - PUGET SUR ARGENS	jeremy.ecstap@apave.com
Coordonnateur SPS	BOCOTEC - Parc d'activités Saint Louis - 34, rue Nova - LE FCS 20003 83118 FREJUS CEDEX	amelie.giles@bocotec.com

PC - Permis de Construire

Auteur	Joh SAPHONNE
Service	AUTOCAD
Ech.	1:12500
Date	30/10/2023
Doc n°	0584-CPC-TR-TZ-TN-PLN-2.3b - RESEAUX AEP - ARROSAGE - INCENDIE - 01.pdf
PROJET	ENTRE PHASE DISC ZONE NV TYPE TITRE DU DOCUMENT REV. EXT.
GSB	IC PC TR TZ TN PLN 2.3b - RESEAUX AEP - ARROSAGE - INCENDIE 01 pdf

LEGENDE: EAU POTABLE

- Canalisation Existante
- Canalisation PEHD pression 16 bars
- Branchement réalisé par le plombier
- Regard pour comptage AEP, Type Isolazur 5
- Collier de prise en charge
- Ventouse
- Vidange manuelle
- Vanne de Coupure
- TE + Vanne
- Plaque Pleine
- Cône de Réduction

LEGENDE: ARROSAGE

- Foureau en attente
- Canalisation PEHD pression 16 bars
- Regard 50x50 + Vanne d'Arrêt
- Collier de Prise en Charge
- Regard pour Comptages ARRO + Incendie = 2.50 x 2.00 x 1.00 HT

LEGENDE: INCENDIE

- PVC PRESSION 16 bars
- Vanne de Coupure
- TE + Vanne
- Poteau Incendie

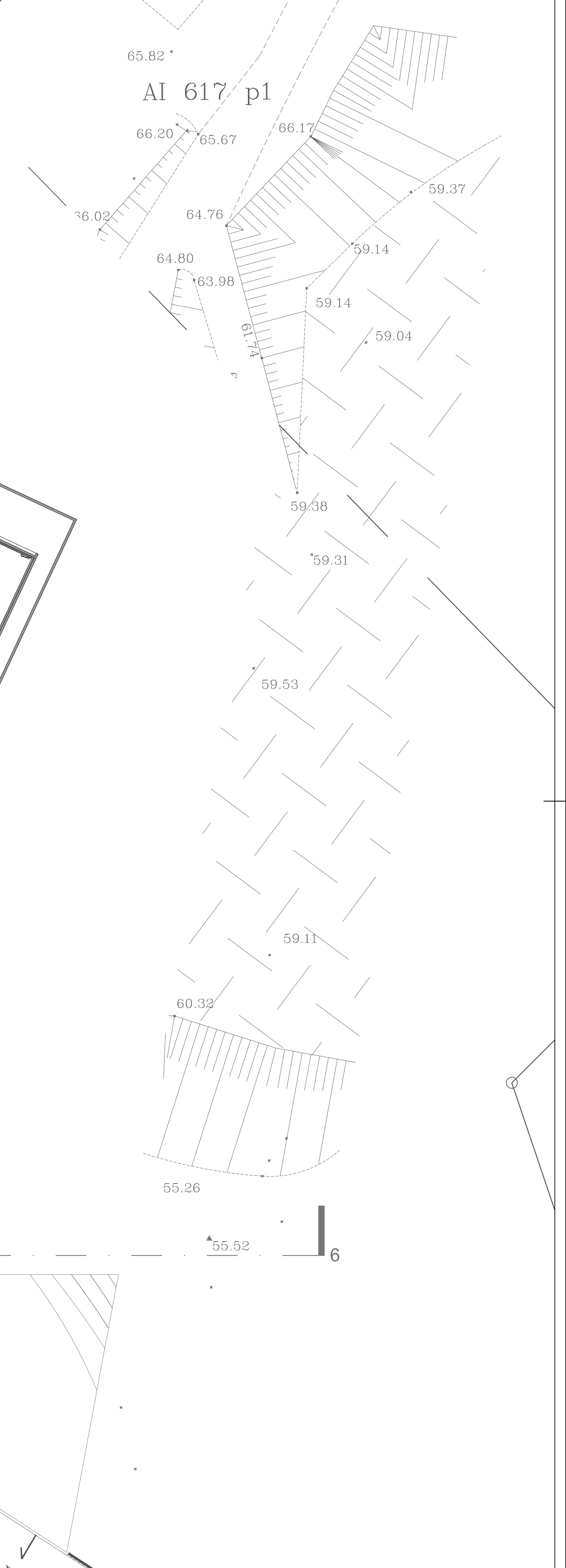
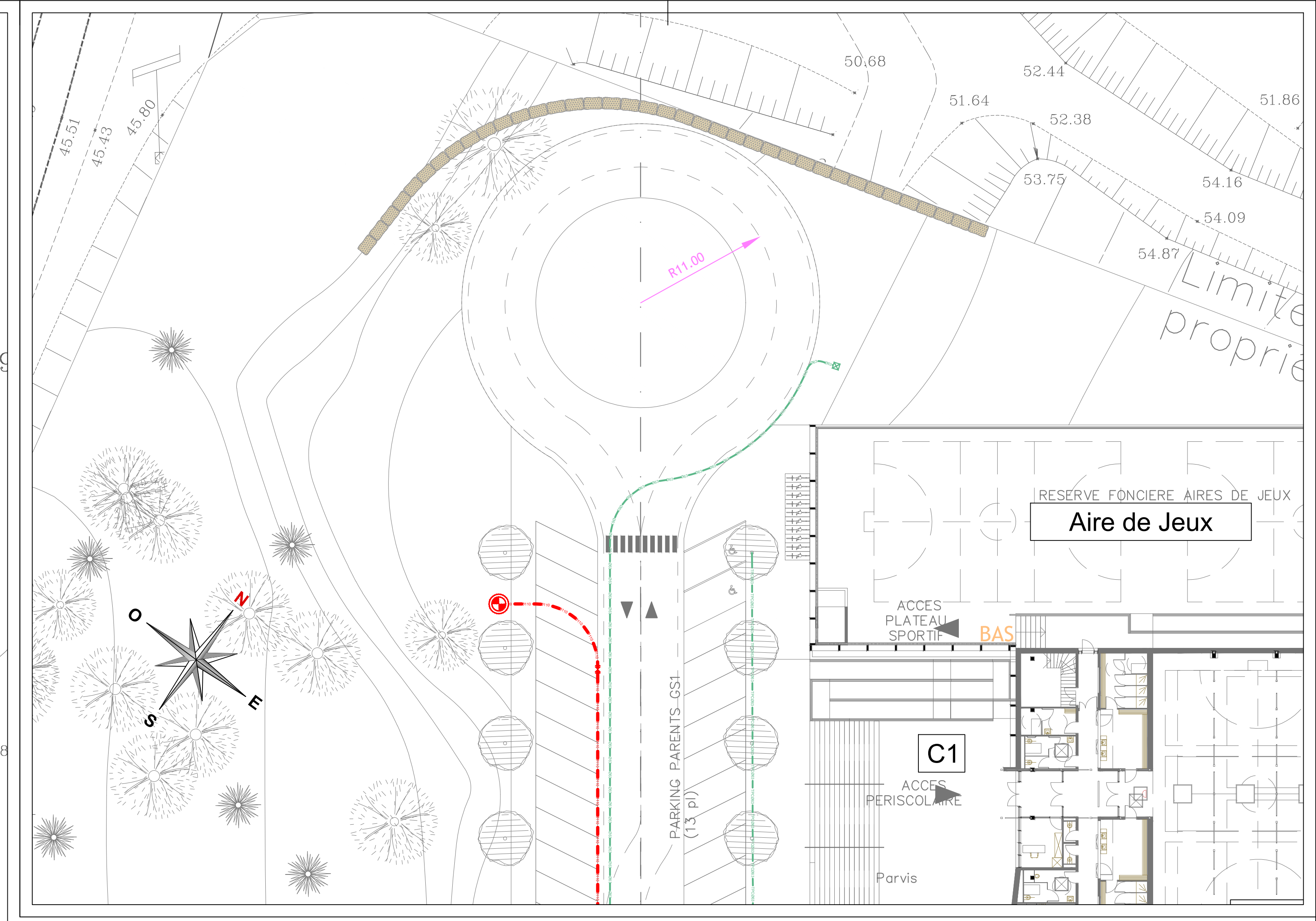

V 03 - RESEAUX SECS

Maitre d'Ouvrage	Commune de Fréjus - Place Camille Foray - 83000 Fréjus	p.cognat@ville-frejus.fr	
AMO	BETEC - 4 Place Carnot - 13002 Marseille	floriana.troche@betec.com	07 62 72 34 34
Architecte Mandataire	Frédéric PASQUALINI E.I. - 57 Avenue Aristide 83000 ST RAPHAËL	fpasqualini@agence-pasqualini.com	06 99 90 38 76
Architecte Associé	ATELIER S - 5, Rue Guize - 83000 TOULON	oliver.mathis@atelier-s.fr	06 22 79 69 37
BET Structure	INGÉNIERE 84 - 40 av. de la Gare - 84300 CAVALLON	corient.chanussot@ingenier84.fr	04 28 70 69 06
BET VRD	INFRASTRUCTURE - 168, Aire des résidents 83000 ST RAPHAËL	esthacour@avancos.fr	04 94 44 17 68
BET Thermique Fluides	CEV Ingénierie - 148 Chemin des Aires 83300 PUGET-VILLE	cedric.ducroix@cev.fr	04 94 14 95 16
Economiste	SNAPSE - 40, rue du Mar de Fuster - 83300 PUGET-VILLE	snaps@snaps.fr	04 94 28 28 28
BET Acoustique	VENATHEC - 20, rue René Descartes 13300 LA PROUVENCE	r.viennot@venathec.com	06 88 01 02 88
BET Hydraulique	ALIZEE ENVIRONNEMENT - 2 Rue Simone Weil 84000 APTOS	h.helouin@alizee-env.com	06 61 19 95 48
Coordonnateur SS	SARL SALAMANDRE - 45, rue Notre Dame du peuple - 83000 DRAGLIGNAN	vl@salamandre.com	06 10 19 74 82
BET Cuisine	ECCO - 1 rue Paul Phébois - 13013 Marseille	bet@ecco-cuisine.fr	06 03 19 48 42
Payagiste	EUR MARC RICHER - Centre d'Affaires La Vallée - B2 - 20 Terrasse de la Vallée - 13011 MARSEILLE	marc@richer-payage.com	04 13 42 21 44
Bureaux environnementaux	TINE ETUDE Ingénierie - 30 chemin de Saint-Pierre - 06502 LE BAR SUR LOUP	contact@tine-etude.fr	06 84 75 82 01
BDM / STD / FLU	SOVART - 315, chemin de Pithou - 06640 ST JEANNET	cedric.gent@sovart.fr	06 01 87 85 48
Bureau de Contrôle	APAVE Espace Vendéens ZAC VERNIEDES 2 83490 - PUGET SUR ARGENS	jeremy.ecstap@apave.com	06 23 57 55 15
Coordonnateur SPS	BOCCOTTE - Parc d'activités Saint Louis - 34 rue Nova - LE FCS 20003 83118 FREJUS CEDEX	amelie.giles@bocotte.com	06 07 72 31 22

PC - Permis de Construire

Auteur	Joh SAPPONE		
Service	AUTOCAD	Ech: 1/1 250e	Date: 31/10/2023
Doc n°	0584-PC-TZ-TN-PLN-2-3c-RESEAUX SECS-01.pdf		
PROJET	ENTRE	PHASE	DISC
GSB	IC	PC	TR
			TZ
			TN
			PLN
			2-3c-RESEAUX SECS
			01
			pdf

LEGENDE: COURANTS FORTS

- Câble H.T.A. (Travaux ENEDIS)
- 3x240+1x90mm² Alu sous fourreaux TPC0160
- Coffret de Distribution

LEGENDE: TELECOM

- 5 Fourreaux PVC Ø42/45 (5H4)
- 3 Fourreaux PVC Ø42/45 (3H4)
- Chambre de Tirage

LEGENDE: COURANTS FAIBLES

- Fourreau TPC063
- Regard 50x50
- Chambre de Tirage

LEGENDE: ECLAIRAGE

- Câble U1000R2V sous TPC063
- Fourreaux TPC 063
- Candélabre Hauteur 4.50m
- Candélabre Hauteur 7.00m
- Coffret Commande

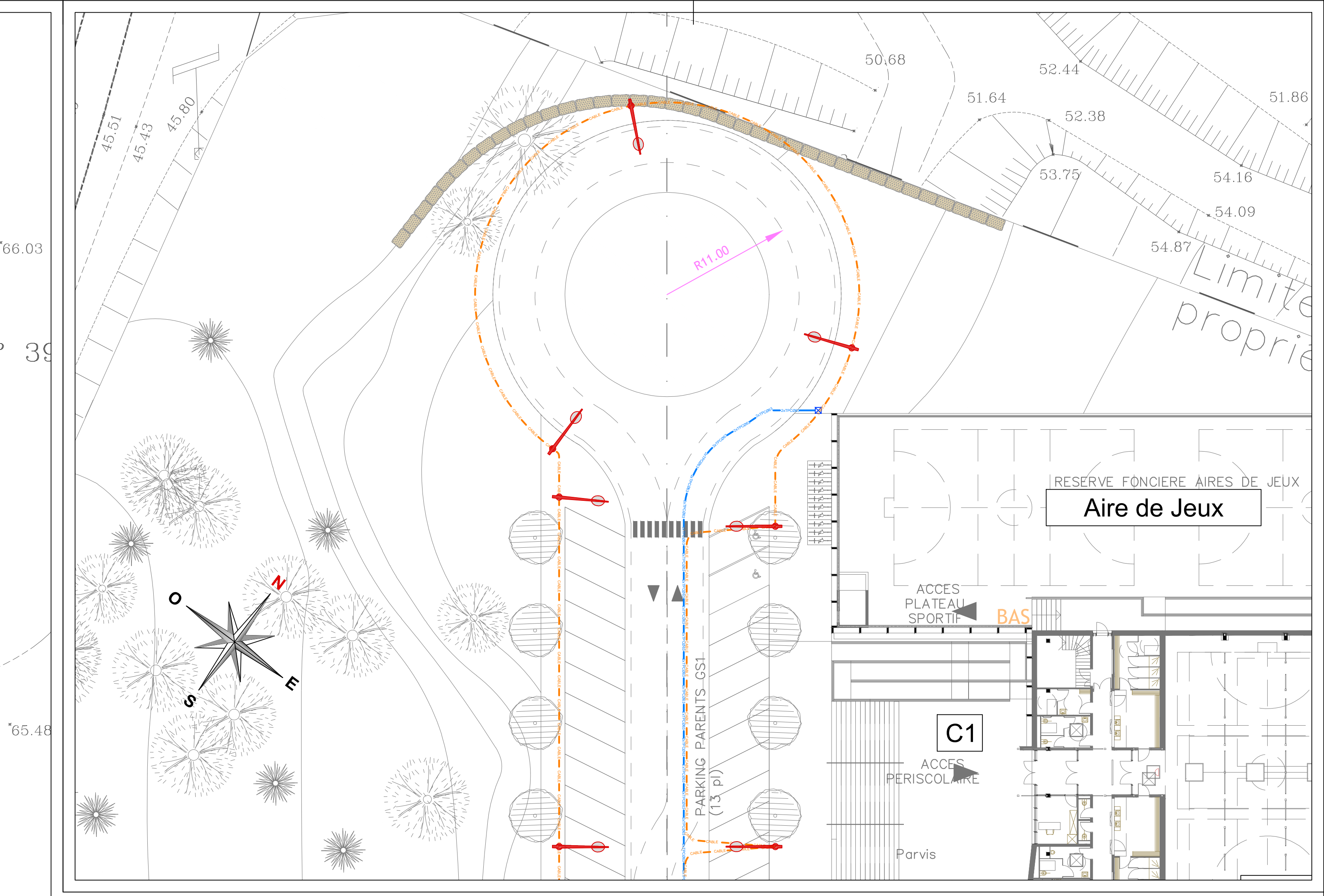

V 04 - AMENAGEMENT DE SURFACE

Maitre d'Ouvrage	Commune de Fréjus - Place Camille-Fortmg - 83600 Fréjus	p.cognat@ville-frejus.fr
AMO	BETEC - 4 Place Carnot - 13002 Marseille	floriana.troche@betec.com
Architecte Mandataire	Frédéric PASQUAULT - 11, 57 Avenue Aristide 83000 ST RAPHAËL	fpasquault@agence-pasquault.com
Architecte Associé	ATELIER S - 5, Rue Guize - 83000 TOULON	valerie.mathis@atelier-s.fr
BET Structure	INGENIERIE 84 - 40 av. de la Gare OD - 84300 CAVALLON	corient.chanussot@ingenierie84.fr
BET VRD	INFRASTRUCTURE - 188, Aire des résidents 83000 ST RAPHAËL	stheo.couat@infrastruct.com
BET Thermique Fluides	CEV Ingénierie - 148 Chemin des Aires 83300 PUGET-VILLE	cedric.ajoux@cev.fr
Economiste	SNAPSE - 40, rue du Mar de Fuster - 83300 PUGET-VILLE	snapse@wanadoo.fr
BET Acoustique	VENATHEC - 30, rue René Descartes 13300 LAUNAY PROVENCE	r.viennot@venathec.com
BET Hydraulique	ALZEE ENVIRONNEMENT - 2 Rue Simone Weil	h.alzou@alzee-env.com
Coordonnateur SS	SARL SALAMANDRE - 45, rue Notre Dame du peuple - 83000 DRAGONNIAN	vl@salamandre.com
BET Cuisine	ECCO - 1 rue Paul Phébus - 13013 Marseille	bet@ecco-cuisine.fr
Paysagiste	EUR MARC RICHER - Centre d'Affaires La Vallée - B2 - 20 Terrasse de la Mer - 13011 MARSEILLE	marc@richer-paysage.com
Bureau environnemental	TINE ETUDE Ingénierie - 30 chemin de Saint-Pierre - 06502 LE BAR SUR LOUP	contact@tine-etude.fr
BDM / STD / FLU	SOVAT - 315, chemin de Pissou - 06640 ST JEANNET	cedric.gent@sovat.fr
Bureau de Contrôle	APAVE Espace Vendôme ZAC VERNEDES 2 83400 PUGET SUR ARGENS	jeremy.ecstade@pave.com
Coordonnateur SPS	BOCOTEC - Pôle d'activités Saint Louis - 34 rue Nova - LE 7 CS 20003 83118 FREJUS CEDEX	amelie.giles@cocotec.com

PC - Permis de Construire

Auteur	Joh SAPPONE						
Service	AUTOCAD						
Échelle	1:1 250m						
Date	31/10/2023						
Doc n°	0584-CPC-TR-TZ-TN-PLN-2-3d - AMENAGEMENT DE SURFACE - 01.pdf						
PROJET	ENTRE	PHASE	DISC	ZONE	REV	EXT	TITRE DU DOCUMENT
GSB	IC	PC	TR	TZ	TN	PLN	2-3d - AMENAGEMENT DE SURFACE
							01

LEGENDE: SURFACES

- Voie Lourde: Enrobé
- Voie Parking: Enrobé
- Piste Cyclable: Enrobé Ocre
- Trottoir: Enrobé
- Béton Désactivé
- Cours: Revêtement Perméable
- Place de Parking: Nidagravel
- Pavés

LEGENDE: LINEAIRES

- Bordure T2
- Bordure T2 Basse
- Bordurette P3 Arasée
- Bordure de Quai
- Bordurette P1
- Bordure Ilôt Directionnel
- Gabions

